



## CAL PARA PINTURA FORTEX 8KG

[Read More](#)

**SKU:**

**Stock:** instock

**Categories:** [Diversos](#)

### Product Description

Tradicional e com mais de 20 anos de mercado a Cal de Pintura Fortex é sinônimo de qualidade por onde passa, com seu alto teor de Hidróxido de Magnésio proporciona pinturas com maior aderência ao substrato e de intensa alvura é indicada para obras em que se deseja grande economia na fase de pintura. Devido as suas características dispensa uso de fixadores, possui alto rendimento e não necessita de descanso antes do uso após mistura. A Cal de Pintura Fortex é apresentada em sacos de papel valvulados com conteúdo de 8Kg cada. **INDICAÇÃO:** Indicada para pintura de blocos de concreto, blocos cerâmicos, chapisco, reboco, concreto, fibrocimento, entre outras. **RENDIMENTO:** Aproximadamente 28m<sup>2</sup> por demão / saco de 8Kg. **ORIENTAÇÕES DE USO:** Misturar em um recipiente a Cal de Pintura Fortex com água limpa, adicionar lentamente a Cal na água mantendo agitação constante a fim de garantir homogeneização perfeita do leite de cal. Sugere-se de 10 a 15 litros de água para cada saco de cal. Depois de constituída a mistura recomenda-se uso imediato, não necessitando de tempo de descanso. Deve ser aplicado com trincha, em movimentos horizontais, respeitando o tempo de secagem entre demãos que pode varias de 20 a 60 minutos, dependendo da superfície e das condições do ambiente. Importante durante a aplicação manter a homogeneização do leite da cal, pois pode ocorrer sedimentação da cal. Proteger da chuva antes da secagem completa. **SECAGEM:** 48 horas, em condições de temperatura e umidade normais. **PREPARAÇÃO DA SUPERFÍCIE:** Raspar e lixar a superfície visando eliminar todos os vestígios de poeiras, tintas velhas, graxas, óleos, entre outros. Em caso de superfícies com mofo lavar com solução de água sanitária na proporção de 1/1, em seguida enxaguar e aguardar secagem. A temperatura de toda a superfície deve estar entre 10°C e 30°C. Em dias muito quentes e secos, é recomendado umedecer previamente a parede, a fim de facilitar a aplicação. **VANTAGENS:**

Destacam-se como principais vantagens ao uso da Cal de Pintura Fortex as seguintes: Maior aderência, dispensando o uso de aditivos fixadores. Maior rendimento, de fácil aplicação, possui ótimo poder de cobertura e alta alvura. Maior proteção, possui propriedades fungicida e bactericida, prevenindo a formação de mofo. PRECAUÇÕES: Manter embalagem fechada longe do alcance de animais e crianças. Armazenar em local seco, fresco e arejado respeitando um afastamento de no mínimo 30 cm das paredes e evitando contato direto com o solo e incidência direta do sol sob a mesma. Respeitar o empilhamento máximo de 10 sacos. Fazer uso dos EPI's que se façam necessário durante o manuseio e aplicação do produto, tais como: óculos de proteção, luvas, avental, etc. Não reutilizar embalagens. Em caso de contato do produto com a pele ou com os olhos, lavar sob água corrente. Em caso de ingestão acidental não provocar vômito, procurar auxílio médico informando o tipo de produto. COMPOSIÇÃO BÁSICA: Hidróxidos de Cálcio e Magnésio. CONSIDERAÇÕES: Este produto passou por testes e rigoroso controle de qualidade e terá suas características preservadas desde que sejam seguidas as orientações contidas no rótulo do mesmo. VALIDADE: 12 meses após a data de fabricação.

---



## CAL VIRGEM COMUM 20KG

[Read More](#)

**SKU:**

**Stock:** instock

**Categories:** [Diversos](#)

### Product Description

O Cal Virgem 20kg Engecal é bastante utilizado na na construção civil para elaboração de argamassas e preparação dos processos de pintura. Geralmente são aplicados em instalações provisórias e de vivência em canteiros, cordões de calçadas com estacionamento livre, ou ainda na proteção de árvores em alguns parques e praças, pode ser útil, mas há prejuízo estético. Seu uso foi muito comum há alguns anos, onde adquiria-se do comércio as cais virgens e se realizava o processo de extinção/hidratação/queima no próprio canteiro de obras. O grande problema nessa prática estava no fato de a hidratação do óxido de cálcio ocorrer em reação exotérmica violenta, podendo ocasionar acidentes (e justificar o popular termo queima de

cal). Podem ser calcárias quando grande parte do calcário que a originou é composto de carbonato de cálcio (CaCO<sub>3</sub>) ou dolomíticas, nesse caso, a dolomita (CaMg(CO<sub>3</sub>)<sub>2</sub>) é predominante em sua composição. A cal confere trabalhabilidade (capacidade de a argamassa ser facilmente moldada e permanecer em sua posição após a moldagem) e retenção de água (importante à hidratação do cimento e conseqüente ganho de resistência mecânica, maior em cals dolomíticas). Vale ressaltar que o uso da cal não é destinado ao ganho de resistência mecânica. Para essa função, usa-se única e exclusivamente o cimento. Características e Especificações Técnicas Dimensões aproximadas do produto Altura: 14cm | Largura: 37cm | Comprimento: 55cm Peso Líquido aproximado do produto 20kg Material Óxido de Cálcio e Magnésio Unidade de Venda Saco Certificação/Normas NBR 6453/2003 Indicado Para Utilizado na construção civil, curtumes desinfecção de galinheiros, entre outros. Informações Complementares e Técnicas Óxido de cálcio e magnésio produzido a partir do processo de calcinação da pedra dolomita em fornos industriais e moída em moinhos de martelos.



## CERAMICA 20X20MM ARTSY FLORAL BRANCO

breve descricao

[Read More](#)

**SKU:**

**Stock:** outofstock

**Categories:** [Acabamento](#)

**Tags:** [20X20MM](#), [ARTSY FLORAL](#), [BRANCO](#), [CERAMICA](#)

### Product Description

Produto Revestimento Decorativo Benefícios Produto resistente e durável, pode ser utilizado em locais que possuem contato direto com água. A peça possui variações de estampa, possibilitando a personalização do projeto. Ambiente Indicado Banheiros e Lavabos Uso Indicado Parede Interna e Externa somente em ambientes cobertos. Local Indicado Parede Intensidade do Brilho Acetinado Auto Adesivo Não Estampa Arabesco Variação de Estampas 4 estampa(s) Cor Branco Tonalidade Branco Formato Quadrado Acabamento Superfície Esmaltado Acabamento Lateral Borda Arredondada (Bold) Benefícios do Acabamento Lateral Devido a borda ser arredondada será necessário maior espaçamento entre as peças. Modelo Artsy Floral White Linha Artsy Marca Artens Material Cerâmica Altura 20,3 cm Largura 20,3 cm Espessura 6,9 mm Dimensão 20,3x20,3 cm Quantidade de Peças por m<sup>2</sup> 24 peça(s) Textura Sim Tipo de Textura com Relevos Variação de Tonalidade V1-Sem Variação de Tonalidade Dentro do

Mesmo Lote Instruções de Limpeza Limpa com água e detergente neutro Espaçamento entre as Peças 5 mm Peso do Produto 0,595 Kg Absorção de Água Média absorção (Blla P de 3 a 6%)

---



## CERAMICA 20X20MM ARTSY FLORAL PRETO

breve descricao

[Read More](#)

**SKU:**

**Stock:** outofstock

**Categories:** [Acabamento](#)

**Tags:** [20X20MM](#), [ARTSY FLORAL](#), [CERAMICA](#), [PRETO](#)

### Product Description

Produto Revestimento Decorativo Benefícios Produto resistente e durável, pode ser utilizado em locais que possuem contato direto com água. A peça possui variações de estampa, possibilitando a personalização do projeto. Ambiente Indicado Banheiros e Lavabos Uso Indicado Parede Interna e Externa somente em ambientes cobertos. Local Indicado Parede Intensidade do Brilho Brilhante Auto Adesivo Não Estampa Arabesco Variação de Estampas 4 estampa(s) Cor Preto Tonalidade Preto Formato Quadrado Acabamento Superfície Esmaltado Acabamento Lateral Borda Arredondada (Bold) Benefícios do Acabamento Lateral Devido a borda ser arredondada será necessário maior espaçamento entre as peças. Modelo Artsy Floral Preto Linha Artsy Marca Artens Material Cerâmica Altura 20,3 cm Largura 20,3 cm Espessura 6,9 mm Dimensão 20,3x20,3 cm Quantidade de Peças por m<sup>2</sup> 24 peça(s) Textura Sim Tipo de Textura com Relevos Variação de Tonalidade V1-Sem Variação de Tonalidade Dentro do Mesmo Lote Instruções de Limpeza Limpa com água e detergente neutro Espaçamento entre as Peças 5 mm Peso do Produto 0,595 Kg Absorção de Água Média absorção (Blla P de 3 a 6%)

---



## CERAMICA 20X20MM ARTSY GLAMOUR WHITE ACETINADO

breve descricao

[Read More](#)

**SKU:**

**Stock:** outofstock

**Categories:** [Acabamento](#)

**Tags:** [20X20MM](#), [ACETINADO](#), [ARTSY GLAMOUR WHITE](#), [CERAMICA](#)

### Product Description

DESCRIÇÃO: REVESTIMENTO 20X20 ARTSY GLAMOUR WHITE ACETINADO CERAMICA MARCA: Ceral  
INDICAÇÃO DE USO: Produto resistente e durável, pode ser utilizado em locais que possuem contato com água. A peça possui variações de estampa, possibilitando a personalização do projeto. Ambiente Indicado Salas e Quartos CARACTERÍSTICAS TÉCNICAS: Uso Indicado: Parede Interna e Externa somente em ambientes cobertos; Local Indicado: Parede; Intensidade do Brilho: Acetinado; Auto Adesivo: Não; Estampa: Geométrico; Tonalidade: Branco;



## CERAMICA 20X20MM DECOR PISO GEOMETRICO

[Read More](#)

**SKU:**

**Stock:** instock

**Categories:** [Acabamento](#)

**Tags:** [20X20MM](#), [DECOR](#), [GEOMETRICO](#)

### Product Description

Tamanho 20x20 Local indicado ao uso Ambientes internos residenciais e comerciais com baixo tráfego M<sup>2</sup> por caixa 1,69 Peças por caixa 41 Número de Faces do Desenho 3 Kg por M<sup>2</sup> 14,44 Kg por caixa 24,40 Espessura (mm) 6,9 PEI 2 Retificado Não Área de Uso Ambientes internos residenciais e comerciais. Peças por m<sup>2</sup> 25



## CIMENTO GOIÁS USO GERAL CPII F32 50KG

[Read More](#)

**SKU:**

**Stock:** instock

**Categories:** [Diversos](#)

### Product Description

Alta durabilidade! Bastante resistente: Sobretudo em razão da ótima textura e facilidade na aplicação, esse Cimento fabricado pela Goiás oferece bastante economia e qualidade, desde o pequeno reparo até as demais etapas da obra. Também por isso, é bastante indicado pelos profissionais que atuam no mercado de construção civil. Mais praticidade para seus serviços: Esse Cimento é do tipo CP II F 32 e tem indicação para uso geral, sendo perfeito para aqueles consumidores que amam investir em itens funcionais, que facilitam e oferecem qualidade nos serviços. São características que fazem com que o produto esteja sempre em destaque quando o assunto é reforma. Ótima durabilidade: Uma das principais vantagens que o Cimento da Goiás oferece é a sua capacidade de conservação e dureza, que proporciona maior qualidade para as estruturas. Disponível tonalidade cinza, o Cimento conta com uma embalagem resistente de 50 kg, que oferece ótima quantidade do produto para os mais variados tipos de serviço. Nunca foi tão fácil adquirir um Cimento tão funcional! Outro benefício desse Cimento CP II F 32 é a praticidade para os serviços do consumidor. Isso porque o produto fornece uma ótima textura, que facilita a mistura e a aplicação. Basta aproveitar as condições especiais da Leroy Merlin para adquirir esse item agora mesmo. Gostou desse Cimento CP II F 32 Uso Geral 50kg? Então, você também vai gostar de saber: O item pode ser utilizado nos mais variados tipos de serviço de obra. Esse produto tem bastante destaque no mercado e possui ótimas avaliações por parte de seus consumidores.





## CIMENTO TOCANTINS 50KG CP II E-32

[Read More](#)

**SKU:**

**Stock:** instock

**Categories:** [Diversos](#)

### Product Description

Buscando facilitar o entendimento e trazer ainda mais qualidade para a sua obra, desenvolvemos o único cimento para cada tipo de obra. Em cada tipo de cimento, você encontrará as principais aplicações indicadas por nós para que você tenha o melhor resultado. Diferenciados e especializados Alta performance Segurança quanto à aplicação ideal NOVA EMBALAGEM DE CIMENTOS Mudanças pensadas para facilitar ainda mais o seu trabalho! A nova sacaria conta com: categoria de produto, aplicações indicadas, selo Respeito se Constrói, régua de desempenho, informação sobre aplicações, traço sugerido por aplicação e composição e características. CONHEÇA OS ÚNICOS CIMENTOS PARA CADA TIPO DE OBRA Cimento Todas as obras Todas as obras: Cimento para uso geral, com secagem rápida e alta resistência. Muito versátil, pode ser utilizado da fundação ao acabamento na obra. Ideal para: Reboco, Concreto Convencional, Contrapiso e Lajes. Essa categoria pode atender as normas: CP II E 32, CP II E 32 RS, CP II F 32, CP II Z 32, CP II Z 32 RS, CP IV 32. Variando de acordo com a região. TODAS AS OBRAS CIMENTO PARA USO GERAL Cimento com secagem rápida e alta resistência. Muito versátil, pode ser utilizado da fundação ao acabamento na obra. Embalagem:50kg

---

## COLUNA 1/4 6MM (7X14) 6M IMP

[Read More](#)

**SKU:**

**Stock:** instock

**Categories:** [Diversos](#)



### Product Description

As Colunas Soldadas da ArcelorMittal são uma excelente opção para as construções, já que este produto diminui os custos e o tempo utilizado na execução da obra por não ser necessário que as ferragens armadas para concreto sejam confeccionadas de forma manual. Sendo entregue montada com vergalhões CA50 soldáveis e estribos CA60 nervurados, as Colunas Prontas Soldadas oferecem mais praticidade para a concretagem de vigas e colunas, além de garantirem uma melhor aderência no concreto. Os estribos são fixados nos vergalhões por meio de solda eletrônica com espaçamento de 20 cm entre eles, dando maior estabilidade e rigidez a essa coluna pronta que fará a sustentação de casas e edifícios.

---

## COLUNA 3/8 10MM (7X4) 6M IMP

[Read More](#)

**SKU:**

**Stock:** instock

**Categories:** [Diversos](#)





## Product Description

As Colunas trazem a eficiência que você precisa para ter garantia de economia na sua obra. São utilizadas para a construção de pilares, vigas e cintas/baldrames. São também utilizadas para travamento de muros e paredes. Uso Indicado Construção Civil Produto Coluna Material Metal Tipo de Material Aço Altura 10cm Largura 20 cm Comprimento 6 m Bitola do Ferro 10 mm Peso do Produto 15 kg Marca Arcelor Mittal

---

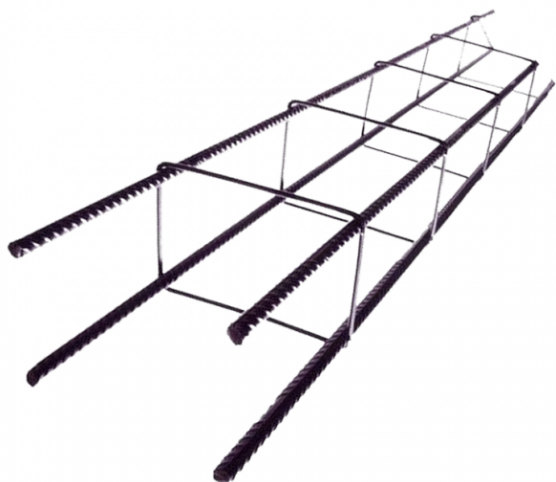

## COLUNA 5/16 8MM (7X14) 6M IMP

[Read More](#)

**SKU:**

**Stock:** instock

**Categories:** [Diversos](#)

## Product Description

Especificações Técnicas Produto Coluna Comprimento:6 m Peso Kg 9 Qualidade do Aço:CA-50 Diâmetro:8,00 mm Acabamento:Nervurado O que é este produto? Uma coluna para concreto é uma estrutura que serve como suporte para outros elementos de uma construção, como paredes, pisos e telhados. É um dos elementos mais importantes de uma construção, responsável por suportar o peso da edificação. Como pode ser usado? Essa estrutura recebe concreto para suportar estruturas de edificações residenciais e industriais e estabilizar o solo. As colunas são pré-fabricadas, podendo ser de diferentes tamanhos e formatos a depender da aplicação.

---



## COMPENSAÇÃO 1,60X2,20

[Read More](#)

**SKU:**

**Stock:** instock

**Categories:** [Diversos](#)

## Product Description

Chapas de compensado tingida na cor avermelhada para uso em tapumes, embalagens, canteiro de obras, construções provisórias, palcos, indústria moveleira, ECT. Compensado Resinado Cola Branca são chapas produzidas com lâminas de madeira de pinus, secas no tempo e coladas com resina PARMACOL UF 1408 (cola à base de uréia e formol), cola na qual não tem resistência à água. Sua montagem é feita sobrepondo as lâminas de madeira umas às outras de forma perpendicular com o objetivo de aumentar a resistência das chapas. As camadas são sempre em número ímpar, podendo ter 02 camadas com cola e 01 sem cola, ou 03 camadas com cola e 02 sem cola, ECT. A capa e contra capa por ser pinus contém nós da madeira, onde a intensidade não é mensurada. O compensado resinado cola branca pode ser produzido com 5 a 30 milímetros de espessura, sendo toda a produção com 1,10 metros de largura e 2,20 metros de comprimento. APLICAÇÕES PARA COMPENSADOS RESINADOS COM COLA BRANCA: - Fechamento de obras - Tapumes - Construção de Barracos para obras

---