



MADERITE COMP 12 MM 1,10X2,20CM

[Read More](#)

SKU:

Stock: instock

Categories: [Diversos](#)

Product Description

Compensado é um painel de madeira feito com lâminas de pequena espessura, geralmente possuindo a grã de lâminas adjacentes orientadas a um ângulo de 90°. As lâminas externas são chamadas de capa e contracapa e as interiores de miolo ou alma. Essa tecnologia de fabricação recente, instituída no último século, substitui o uso de madeira nativa de grandes diâmetros, aumentando-se o aproveitamento da madeira e racionalizando o uso dos recursos florestais.

Secagem das lâminas As lâminas com alta umidade são submetidas à secagem em secador contínuo aceitando-se teor de umidade final máximo de 6 a 8% para miolo e 10 a 12% para capa e contracapa.

Montagem Após aplicação de cola fenólica, as lâminas são montadas para constituir o painel, o número de lâminas varia de acordo com a espessura da chapa. A montagem orientada a um ângulo de 90° garante a compensação das propriedades.

Prensagem As lâminas são prensadas com alta pressão (10 a 14 kgf/cm²) e alta temperatura (120 a 130 °C), garantindo as propriedades físicas e mecânicas das chapas.

Esquadrejamento As bordas das chapas se apresentam de forma irregular devido ao processo de montagem, nesta etapa, são retirados de 5 a 10 cm de excesso na largura e no comprimento, para se obter as dimensões finais do produto.

Acabamento Nesta etapa as imperfeições das chapas (janelas, rachaduras) são corrigidas com o uso de massa sintética. As cabeceiras são lixadas para uniformização. Em seguida é aplicado um revestimento plástico.

Aplicação As chapas de compensado multilaminado coladas com resina WBP (Colagem Fenólica) resistentes a umidade podem ser utilizados na construção civil em caixarias podendo ser reutilizado. Dimensões: 2,20m x 110m

MADERITE COMP 15MM

1,10X2,20CM

[Read More](#)

SKU:

Stock: instock

Categories: [Diversos](#)

Product Description

O Madeirite é uma placa feita com lâminas de madeira beneficiadas e sobrepostas. Este tipo de compensado se destaca pela versatilidade, resistência e durabilidade, podendo ser reaproveitado por diversas vezes. Recomendado para uso interno ou utilizações rápidas em fôrmas de concreto, tapumes, barracões, bandejas, divisórias, alojamentos temporários, entre outros. Medidas: 2200x1100mm e 24400 x 12200mm. Espessuras: 04mm, 05mm, 06mm, 09mm, 10mm, 11mm, 12mm, 13mm, 14mm, 15mm, 17mm, 18mm, 20mm e 25mm. Outras bitolas possíveis sob consulta. Ideal para: Formas de Concreto não aparentes.

Construção de alojamento temporário

Bandejas de Proteção

Canteiros de obras e outras diversas situações onde podem haver o contato com umidade

MADERITE COMP 9 MM

1,10X2,20CM

[Read More](#)

SKU:

Stock: instock

Categories: [Diversos](#)

Product Description

O Madeirite resinado é composto de finas chapas de madeira compensada. Elas são unidas por

cola branca, fazendo com que as fibras se cruzem. Se trata de um tipo muito funcional de madeira. Exatamente por isso, marca forte presença na construção civil, especialmente na produção de canteiros de obras, alojamentos temporários, barracas, etc. É o tipo de madeirite menos resistente à umidade, por isso não pode ser reutilizado muitas vezes em fôrmas. Também é a opção de madeirite mais econômica. Não recomendado para fabricação de móveis

Produto: Chapa de Madeirite Cola Branca Material: O Madeirite Resinado Cola Branca são chapas produzidas com lâminas de madeira de pinus, secas no tempo e coladas com resina PARMACOL UF 1408 (cola à base de uréia e formol), cola na qual não tem resistência à água. Sua montagem é feita sobrepondo as lâminas de madeiras umas às outras de forma perpendicular com o objetivo de aumentar a resistência das chapas. As camadas são sempre em número ímpar, podendo ter 02 camadas com cola e 01 sem cola, ou 03 camadas com cola e 02 sem cola, ECT. Uso indicado: Formas de concreto, tapumes, fechamento de obras, construção de carracos para obras Altura: 220 cm Largura: 110 cm Espessura: 9 mm (pode haver variação de até 1mm) Camadas: 3 Cor: Rosa Marca: Vitória Madeiras

INFORMAÇÃO ADICIONAL Código Identificador(SKU)614 M²:Não URL Vídeo:Não Sob Encomenda:Não Acabamento:Bruto Cor:preto



Mangueira de jardim 100m

Hand crafted with seasonal style in mind, this is ideal for formal or casual wear whatever the occasion and is an ideal staple for any wardrobe.

[Read More](#)

SKU: 897565-04

Stock: instock

Categories: [Diversos](#), [Impermeabilizantes](#)

Tags: [summer](#)

Product Description



Pá bico fino tramontina preta

Hand crafted with seasonal style in mind, this is ideal for formal or casual wear whatever the occasion and is an ideal staple for any wardrobe.

[Read More](#)

SKU: 897565-15

Stock: instock

Categories: [Bricolagem](#), [Diversos](#), [Hidráulica](#)

Tags: [sale](#), [skinny](#)

Product Description



PISCINA FEIJAO/USO DOMESTICO 1000L S/ TP

[Read More](#)

SKU:

Stock: instock

Categories: [Diversos](#)

Product Description

O modelo “feijão” oferece diversão com segurança para toda a família! Descrição As Piscinas de Polietileno Afort são desenvolvidas com material de alta qualidade e excelente acabamento, o que garante resistência e durabilidade ao produto. Características Podem ser enterradas, o que torna seu uso muito prático; Praticidade: Além de serem muito fáceis de limpar, as piscinas Afort já são entregues aos clientes prontas para uso, sem necessidade de instalação e manutenção.

PISCINA FEIJAO/USO DOMESTICO 100L S/ TAMPA



[Read More](#)

SKU:

Stock: instock

Categories: [Diversos](#)

Product Description

Sua composição é de polietileno. um polímero artificial. são plásticos produzidos a partir do agrupamento de moléculas em um processo de adição. São termoplásticos. ou seja. moldados a partir do contato com temperaturas elevadas. Medidas Altura: 22cm Base: 106cm

Comprimento: 124cm Largura: 67cm

PISCINA FEIJAO/USO DOMESTICO 500L S/ TAMPA



[Read More](#)

SKU:

Stock: instock

Categories: [Diversos](#)

Product Description

Sua composição é de polietileno. um polímero artificial. são plásticos produzidos a partir do agrupamento de moléculas em um processo de adição. São termoplásticos. ou seja. moldados a partir do contato com temperaturas elevadas. Medidas Altura: 36cm Base: 179cm

Comprimento: 204cm Largura: 114cm



PISO 32X62 32HDA05 A

breve descricao

[Read More](#)

SKU:

Stock: outofstock

Categories: [Diversos](#)

Product Description

descricao completa



PISO 57X57 OURO PRETO

[Read More](#)

SKU:

Stock: instock

Categories: [Diversos](#)

Product Description

Marca: Triunfo modelo: Rotocolor cor: Preto material: Argila largura do produto: 57 cm comprimento produto: 57 cm origem: Nacional acabamento: Brilho espessura: 6,6 mm resistência tráfego: Baixo uso: Interno aplicação: Piso formato: 57X57 pei: 2 absorção D'ÁGUA: Bllb (6% Abs. 10%) peso por caixa: 42,24 kg recomendações: Fácil aplicação; fácil limpeza tamanho: 57x57 quantidade por caixa: 10 Peças junta de assentament: 8 mm estampa: Sim antiderrapante: Não superfície: Brilhante ambiente: Interno

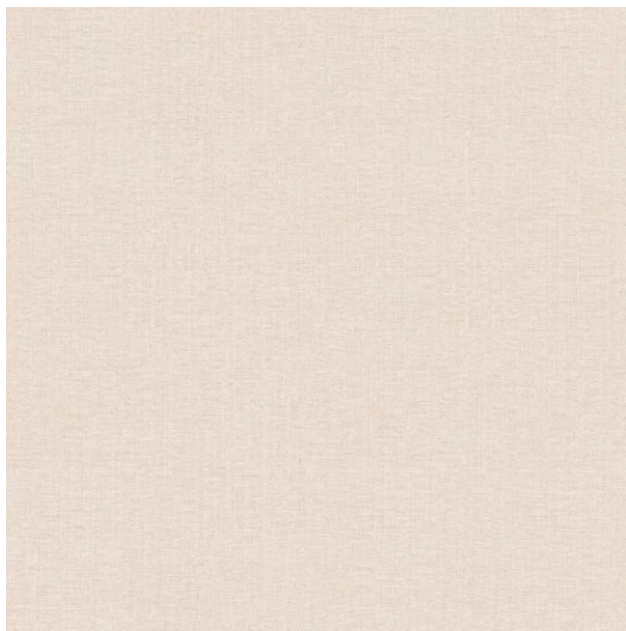

PISO CARGO BEGE 61X61

breve descricao

[Read More](#)

SKU:

Stock: outofstock

Categories: [Diversos](#)

Product Description

descricao completa



PISO ESM 57X57 BRANCO IMPERMEAVEL A

breve descricao

[Read More](#)

SKU:

Stock: outofstock

Categories: [Diversos](#)

Product Description

descricao completa
