

## **PORCELANATO 72X72 ACETINADO RXAR72706 CITY ALMOND**

breve descricao

[Read More](#)

**SKU:** 1478,7

**Stock:** instock

**Categories:** [Acabamento](#)

**Tags:** [72X72](#), [PORCELANATO](#), [RXAR72706](#)

### **Product Description**

AMBIENTES Banheiro, Cozinha, Fachada, Garagem, Quarto, Revestimento Interno , Sala  
CATEGORIA Porcelanato JUNTA MÍNIMA 2,00 mm COEFICIENTE DE ATRITO < 0,4 TIPO DE  
ACABAMENTO Impressão Digital em HD Acetinado Superfície Plana Retificado Até 2 variações  
V2 - Variação leve, diferenças claramente distinguíveis na textura e/ou no padrão dentro de  
cores similares.

---



## **PORCELANATO 74X74 PHD71350R**

[Read More](#)

**SKU:**

**Stock:** instock

**Categories:** [Acabamento](#)

**Tags:** [PHD71350](#)

### **Product Description**

Formato:74x74cm Acabamento:Dry Tech Junta Mínima:2mm Quantidade de Faces:6 Variações

de tonalidade:V2 Peças por Caixa:4 Metros por Caixa:2,19m<sup>2</sup> Indicação de Uso:LD - Áreas residenciais e comerciais internas e externas desde que em ambientes planos

---

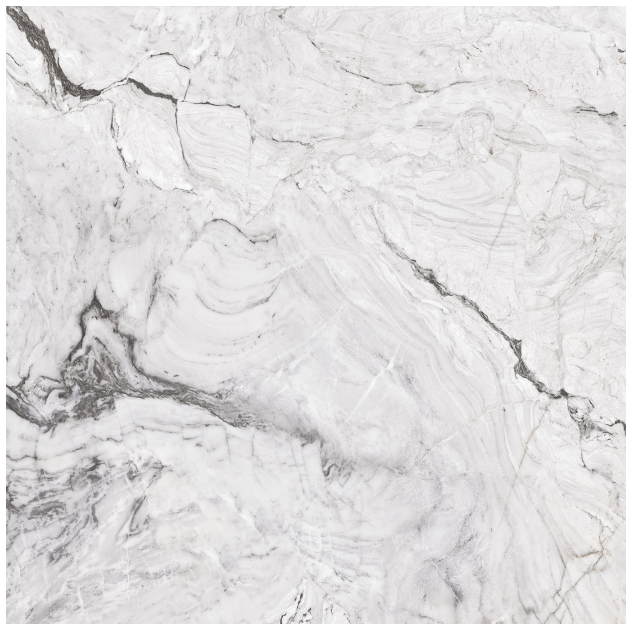

## PORCELANATO 82X82 CASTELO CASHEL LUX PLUS P70427A

breve descricao

[Read More](#)

**SKU:** 381,78

**Stock:** instock

**Categories:** [Acabamento](#)

**Tags:** [82X82](#), [CASTELO CASHEL LUX PLUS](#), [P70427A](#), [PORCELANATO](#)

### Product Description

Tipologia Porcelanato Marmorizado Formato 80X80 Ambiente Interno com Brilho Acabamento Polido Marcas CASTELLI

---

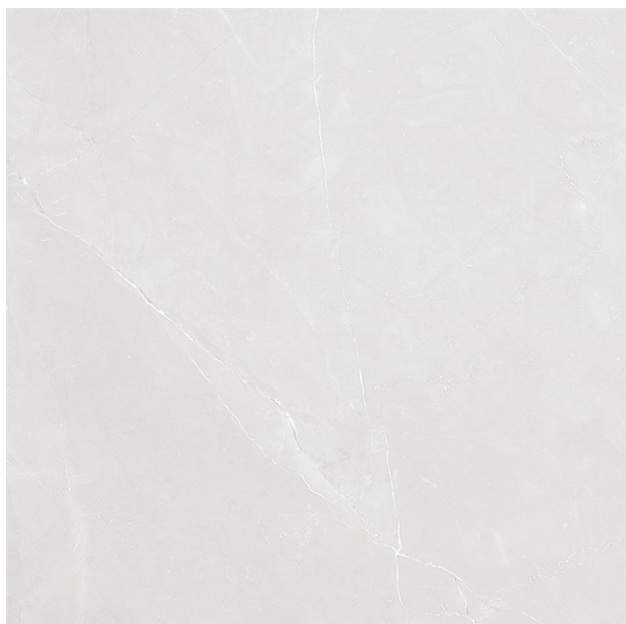

## PORCELANATO 82X82 TORINO GRIGIO POLIDO

breve descricao

[Read More](#)

**SKU:**

**Stock:** outofstock

**Categories:** [Acabamento](#)

**Tags:** [82X82](#), [POLIDO](#), [PORCELANATO](#), [TORINO](#)

### Product Description

04 FACES Coleção: MARMO Formato: 61cm x 120cm Textura: Polido Classificação Tonal: V3 - Variação Moderada Recomendações de Uso: LC - Médio Tráfego (SEM ACESSO PARA ÁREA

EXTERNA) Junta Mínima: 2 mm SketchUp: SketchUp Formato ( cm ) 61cm x 120cm Medidas ( mm ) 610mm x 1200mm x 8,8mm Peças / m2 Peso / m2 ( kg ) 19,86 Peças / Caixa 3 m2 / Caixa 2,20 Espessura ( mm ) 8,8 Peso / Peça ( kg ) Peso / Caixa ( kg ) 43,70 Caixas / Pallet 28 m2 / Pallet 61,60 Peso / Pallet ( kg ) 1.243 Tamanho / Pallet 1,00 m x 1,25 m

---



## **PORCELANATO 82X82 VELLONA P70410 A**

breve descricao

[Read More](#)

**SKU:** 141,4

**Stock:** instock

**Categories:** [Acabamento](#)

**Tags:** [82X82](#), [P70410](#), [PORCELANATO](#), [VELLONA](#)

### **Product Description**

Formatos 82 x 82 (cm) Aplicacao Parede, Piso Linha de Porcelanatos Porcelanatos Indicado Hotéis, Residências Acabamento Superficial Polido Marca Castelli

---

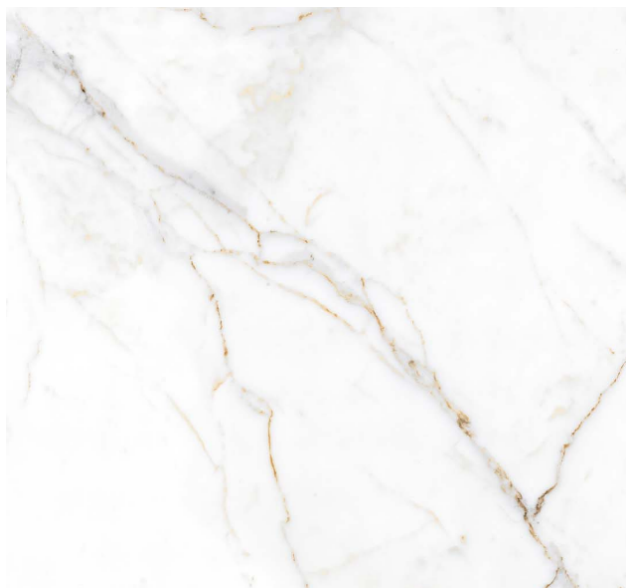

## **PORCELANATO 83X83 70526 CASTEL TASSO PLUS ACETIN**

breve descricao

[Read More](#)

**SKU:** 28,7

**Stock:** instock

**Categories:** [Acabamento](#)

**Tags:** [83X83](#), [CASTEL TASSO](#), [PLUS](#), [PORCELANATO](#)

### **Product Description**

**Coleção: Marmi Formato (cm): 83x83 M<sup>2</sup> por caixa: 2,05 Peças por caixa (un): 3 Kg por caixa: 46 Espessura (mm): 9,5 Junta mínima (mm): 2,0 Até 06 faces diferente**

---



## PORCELANATO 83X83 CALACATA PREMIUM PLUS 83039 A

[Read More](#)

**SKU:**

**Stock:** instock

**Categories:** [Acabamento](#)

**Tags:** [83039](#), [83X83](#), [CALACATA](#), [PORCELANATO](#)

### Product Description

Marca Embramaco Tipo Porcelanato Formato 83x83cm Retificado Sim Acabamento Superficial Acetinado Cor Predominante (Tom) Branco Indicação de Uso Comercial/Residencial Área Externa Descoberta, Interna Tráfego Alto Aplicação Chão, Parede Estilo Marmorizado Junta Mínima 2mm Espessura 9,5mm Variação de Tom V2 - VARIAÇÃO LEVE: Poderá haver leve variação de tonalidade e desenho entre as peças. Referência Fabricante 83039

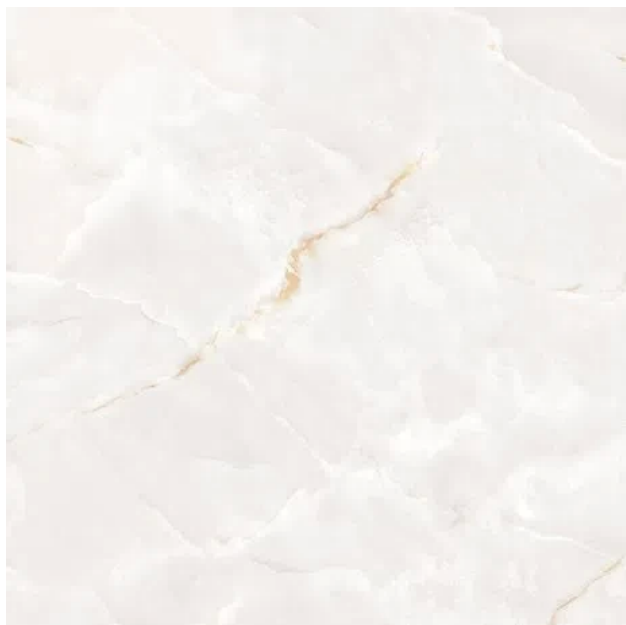

## PORCELANATO 83X83 DUCAL SATINY PLUS 83061 A

[Read More](#)

**SKU:**

**Stock:** instock

**Categories:** [Acabamento](#)

**Tags:** [83061](#), [83X83](#), [DUCAL SATINY PLUS](#), [PORCELANATO](#)

### Product Description

Tamanho 83x83 M<sup>2</sup> por caixa 2,73 Peças por caixa 4 Kg por caixa 47 Espessura (mm) 8

Retificado Sim Área de Uso Alto tráfego: ambientes comerciais e residenciais, exceto áreas de altíssimo tráfego.

---



## PORCELANATO 83X83 HARLECH PLUS 70529 A ACETINADO

breve descricao

[Read More](#)

**SKU:** 225,5

**Stock:** instock

**Categories:** [Acabamento](#)

**Tags:** [70529](#), [83X83](#), [HARLECH PLUS](#), [PORCELANATO](#)

### Product Description

ESPECIFICAÇÕES TÉCNICAS Coleção: Marmi Formato (cm): 83x83 M<sup>2</sup> por caixa: 2,05 Peças por caixa (un): 3 Kg por caixa: 46 Espessura (mm): 9 Junta mínima (mm): 2,0 Faces do desenho (un): 3

---

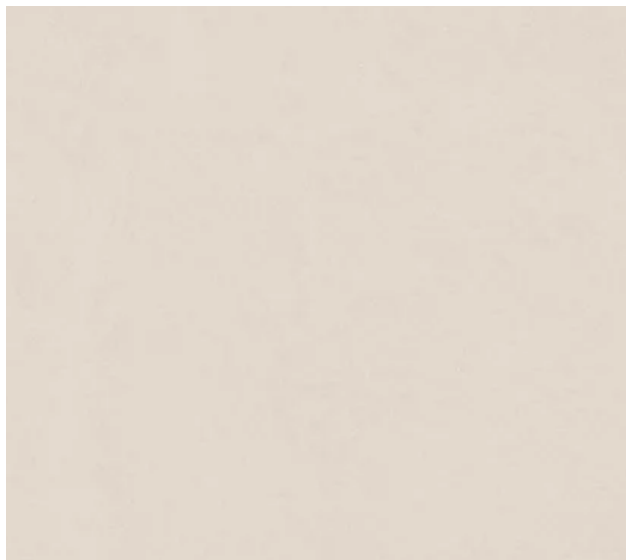

## PORCELANATO 83X83 L AQUILA PLUS 70508 ACETINADO

[Read More](#)

**SKU:**

**Stock:** instock

**Categories:** [Acabamento](#)

**Tags:** [83X83](#), [ACETINADO](#), [AQUILA PLUS](#), [PORCELANATO](#)

### Product Description

Coleção: Essenziale Formato (cm): 83x83 M<sup>2</sup> por caixa: 2,05 Peças por caixa (un): 3 Kg por caixa: 46 Espessura (mm): 9,5 Junta mínima (mm): 2,0 Até 06 faces diferentes Acabamento

superfície: Acetinado Acabamento lateral: Retificado Variação de tonalidade: Mínima variação entre as peças, mas claramente perceptíveis dentro do padrão de cor e desenho. Indicação de uso: Alto Tráfego; Ambientes residenciais e comerciais com tráfego intenso de pessoas e trânsito eventual de equipamentos leves (hall de hotéis, edifícios comerciais, escolas, hospitais, etc). Indicação de local: Piso e Parede

---



## **PORCELANATO ACET 72X72 CLASSIC WHITE DECO AR72056**

breve descricao

[Read More](#)

**SKU:** 124

**Stock:** instock

**Categories:** [Acabamento](#)

**Tags:** [72X72](#), [AR72056](#), [PORCELANATO](#), [WHITE DECO](#)

### **Product Description**

PORCELANATO ACETINADO RETIFICADO FORMATO: 72 x 72 cm APLICAÇÕES: LF – Fachadas e paredes internas; LR – Paredes internas USO: Parede AMBIENTES: Revestimento Interno, Fachadas ACABAMENTOS: Acetinado, Relevo 3D, Retificado VARIAÇÃO DE TONALIDADE: V1 – Aparência uniforme, as diferenças entre peças de uma mesma produção são mínimas VARIAÇÕES DE FACES: F1 – Apenas uma variação JUNTA MÍNIMA: 2,00 mm

---

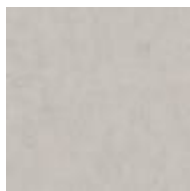

## **PORCELANATO ACET 72X72 RXAR72727 CIMENTO URBAN**

breve descricao

[Read More](#)

**SKU:** 12,4

**Stock:** instock

**Categories:** [Acabamento](#)

**Tags:** [72X72](#), [CIMENTO](#), [PORCELANATO](#), [RXAR72727](#)

## Product Description

AMBIENTES Banheiro, Cozinha, Fachada, Garagem, Quarto, Revestimento Interno , Sala  
CATEGORIA Porcelanato JUNTA MÍNIMA 2,00 mm COEFICIENTE DE ATRITO < 0,4 TIPO DE  
ACABAMENTO Impressão Digital em HD Acetinado Superfície Plana Retificado Até 4 variações  
V2 - Variação leve, diferenças claramente distinguíveis na textura e/ou no padrão dentro de  
cores similares.

---